北区
鈴蘭台東町9丁目

販売価格：1,780万円

土地：115.74㎡
建物：100.44㎡

随時ご予約受付中

ご予約制　AM10:00～PM5:00

CENTURY 21

初広告 即日案内会 開催

※ご予約・ご案内が重複した場合はご見学のお時間を調整頂く場合がございます。予めご了承下さい。（火・水定休）

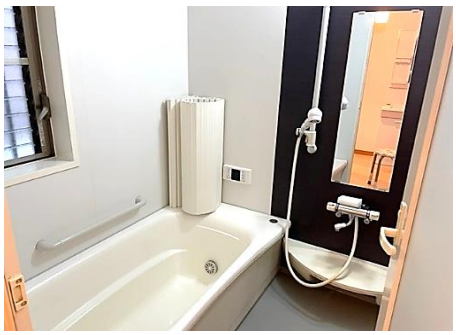

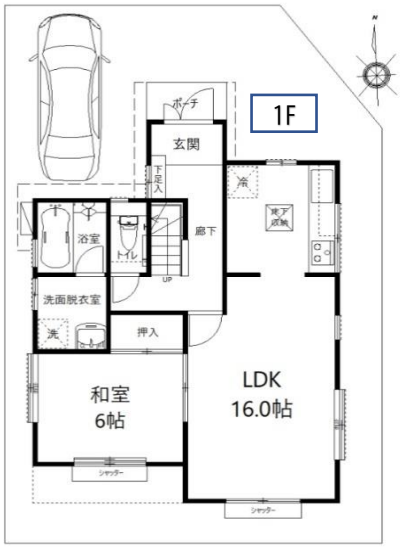

土地面積:115.74㎡
建物面積:100.44㎡

- 専有面積100㎡超
- 2方接道 角地
- ペアガラス
- 小屋裏収納付き
- LDK16帖
- 寝室8帖 納戸付き
- キッチン・バス・トイレ 窓付き
- 小部東小・小部中 校区

低金利の今、チャンス！
借入額：1,780万円
ボーナス払い　0円
44,804円

【物件概要】■名称／神戸市北区鈴蘭台東町9丁目　中古戸建
■所在／神戸市北区鈴蘭台東町9-6-8■交通／神戸電鉄線「鈴蘭台」駅徒歩18分
■地域／第1種低層住居専用地域■地目／宅地■構造／木造2階建て
■建ぺい率／50%■容積率／100%■道路幅員／約6.0m
■権利形態／土地建物:所有権
■築年月／2005年12月■現況／空家■入居時期／即入居可
■販売価格／1,780万円■取引形態／仲介■広告作成日／2023年7月15日
※先着順にて販売させて頂きますので売約済の場合はご了承ください。

【住宅ローンのご案内】■金融機関／ネット銀行■融資限度額／100%以内で1億円以内
■年利／0.32%(変動金利)■返済期間／1年以上35年以内
■事務手数料／借入額の2.2%※返済例はお客様の年齢・収入等諸条件により異なる場合がございます。予めご了承下さい。

※ご見学の際は必ず
ご予約をお願い致します
0120-021-255

弊社HPはこちら
↓↓

現地：神戸市北区鈴蘭台東町9-6-8

※ご予約の上、ご来場いただいたお客様にセンチュリー21オリジナルグッズをプレゼント致します。ご予約、心よりお待ちしております。

CENTURY 21
翔レジデンスカンパニー
センチュリー21の加盟店は、すべて独立・自営です。

■お問合せはお気軽にフリーダイヤルまで
0120-021-255
営業時間:10:00～19:00 定休日:火曜・水曜

〒650-0031
神戸市中央区東町123番地
貿易ビル6階
Eメール:info@show-r-c.jp
https://show-r-c.jp